

● RS / SC / PR / SP / ES - Unidades de Expedição

● RJ / ES - Unidades de Distribuição



## QUEM SOMOS

Somos especialistas na distribuição de cargas fracionadas e fechadas em todo Estado do Rio de Janeiro. Atendemos: varejo, mercados, supermercados, grandes magazines, shoppings, distribuidores, indústrias. **Além da divisão e-commerce.**

## NOSSA HISTÓRIA

Fundada em 2012 na cidade do Rio de Janeiro, a **Direct Rio Cargas**, iniciou suas atividades realizando transporte de cargas fracionadas na região metropolitana do Rio de Janeiro, atendendo transportadores e clientes do segmento varejista.

Hoje a **Direct Rio Cargas**, se consolida no mercado como uma empresa moderna e inovadora em conceitos e soluções. Com objetivo e *know how* para ser uma das melhores empresas de distribuição de cargas fracionadas no Estado do **Rio de Janeiro**.

# NOSSOS SERVIÇOS



**CARGA LOTAÇÃO**



**CARGA FRACIONADA**



**(B2C) E-COMMERCE**



**ENTREGA AGENDADA**



**PALETIZAÇÃO**



**LOGÍSTICA REVERSA**



# INTERAÇÃO COM CLIENTE



Trabalhamos com sistema **SSW**, oferecendo soluções modernas e gestão on-line das informações.



## SMS

Disparo automático de SMS alertando a entrega.



## SEGURANÇA

Gerenciamento de risco. Possuímos apólice de seguro RCTRC e RCFD.



## IDENTIFICAÇÃO

Leitura e identificação através de etiqueta com código de barras, garantindo a rastreabilidade do volume transportado.



## SAC

Nossa equipe é treinada para trabalhar de maneira proativa, antecipando ações para a melhoria dos serviços e prevenindo eventuais problemas na entrega.



## OCORRÊNCIA VIA E-MAIL

Envio automático de informações e ocorrências de entregas em trânsito.



## RASTREAMENTO DE CARGA VIA INTERNET

Com o nosso sistema de rastreo on-line o cliente pode acompanhar passo a passo todo o processo desde a coleta a entrega final.



## SERVIÇOS ON-LINE

Proporcionando total integração através de relatórios, informações de entrega, comprovantes de entrega digitalizados, impressão de DACTE, reemissão de faturas e boletos.



## EDI

Realizamos a parametrização e a integração de arquivos via EDI, por meio de e-mail, FTP ou Webservice.



## BAIXA MOBILE

Realizamos a baixa on-line de entregas realizadas e outras ocorrências, através de aplicativo mobile, garantindo a eficácia e a rapidez na informação.

# ESTRUTURA



## Unidade – Guarulhos

### Endereço :

Av. Natália Zarif, 660 – Galpão 01 – Condomínio Aeroporto  
Guarulhos – SP  
CEP 07140-040

**E-Mail:** [filialsp@directriocargas.com.br](mailto:filialsp@directriocargas.com.br)

**Contato:** Wellington dos Santos

Condomínio Logístico Fechado

1.500 mts<sup>2</sup>

5 Docas

# ESTRUTURA



**Unidade – Rio de Janeiro**

**Endereço :**

Estrada Rio D´Ouro S/N – Xerém

Duque de Caxias – RJ

CEP 25212-620

**E-Mail:** [filiarlj@directriocargas.com.br](mailto:filiarlj@directriocargas.com.br)

**Contato:** Felipe Dias

Condomínio Logístico Fechado

6.000 mts<sup>2</sup>

20 Docas



# Unidade - Rio de Janeiro

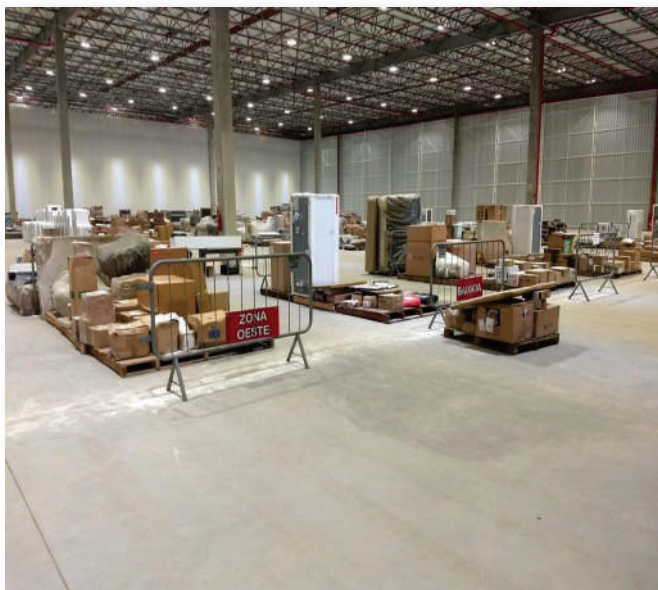

Condomínio Logístico Fechado  
6.000 mts<sup>2</sup>  
20 Docas

# Unidade - Rio de Janeiro

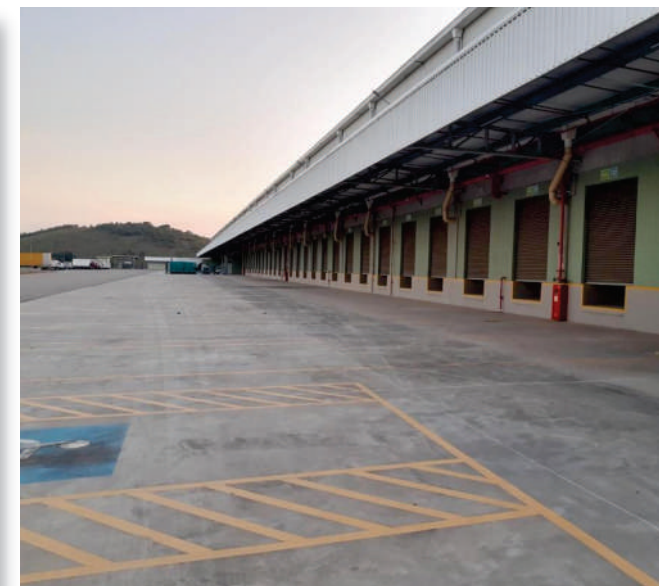
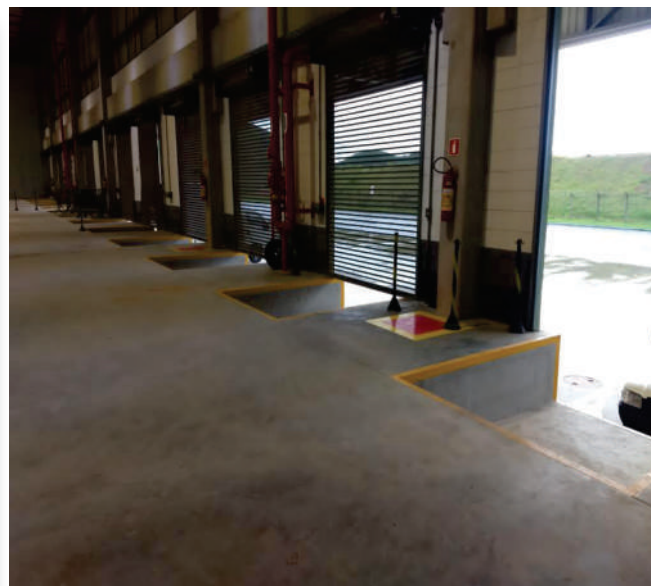
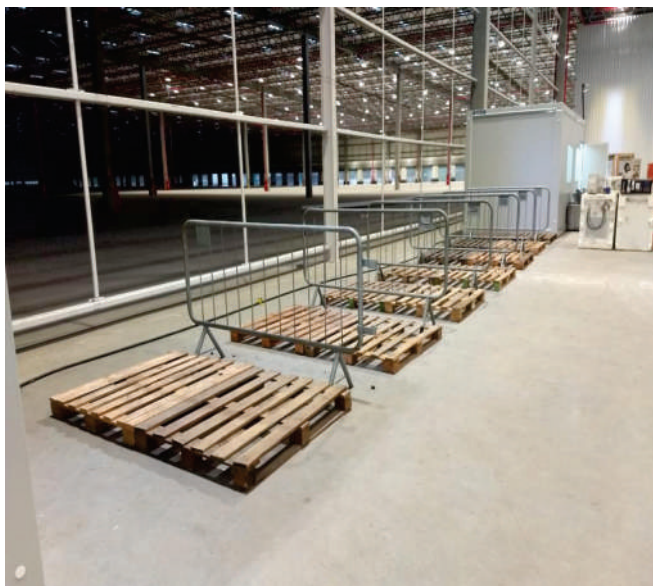

Condomínio Logístico Fechado  
6.000 mts<sup>2</sup>  
20 Docas



# Unidade - Rio de Janeiro



Condomínio Logístico Fechado  
6.000 mts<sup>2</sup>  
20 Docas

# Principais Clientes



GIOVANNA BABY



TYROLIT



InBetta

Cotonela

PHYTOERVAS  
COSMÉTICA INTEGRAL



Cellier  
ALIMENTOS



ATLAS  
PINCÉIS E FERRAMENTAS

# Principais Recebedores

**LOJAS AMERICANAS**

**LEROYMERLIN**

 **Caçula**  
[www.cacula.com](http://www.cacula.com)

**O AMIGÃO**



 **RENNER**

 **MUNDIAL**  
SUPERMERCADOS

 **Raia**  
Droga

 **GUANABARA**  
SUPERMERCADOS  
*Tudo por você!*

 **VENANCIO**  
DROGARIA  
A gente sabe cuidar de você

 **Zona Sul**

 **PB KIDS**  
brinquedos

 **SUPERLAR**  
O melhor preço para comprar

**Amoedo**

 **C&C**  
casa & construção

 **TiDS**  
PAPELARIA

 **RI HAPPY**

 **CASA & VIDEO**



-  MATRIZ - RIO DE JANEIRO / RJ  
Estrada Rio D'Ouro, S/N - Xerém  
Duque de Caxias - RJ, CEP 25212-620
-  FILIAL - SÃO PAULO / SP  
Av. Natalia Zarif, 660, Galpão 1 - Taboão  
Guarulhos - SP, CEP 07140-040
-  FILIAL - AMERICANA / SP  
Rua Gerônimo Braga, 585 - Chácara Machado  
Americana - SP CEP 13478-713
-  FILIAL - BAURU / SP  
Rua Joaquim Marques Figueiredo 2-32  
Distrito Industrial - Bauru - SP CEP 17034-29
-  FILIAL - CARIACICA / ES  
Avenida Brasil, 193 - Jardim América  
Cariacica - ES, CEP 29140-490
-  FILIAL - BLUMENAU / SC  
Rua Dr. Pedro Zimmermann, 7299 - Galpões 7 e 8  
Itoupava Central - Blumenau - CEP 89.069-001
-  FILIAL - ARAPONGAS / PR  
R. Guaratinga, 2605 - Parque Industrial II  
Arapongas - PR, CEP 86703-010
-  FILIAL - PORTO ALEGRE / RS  
R. Cai, 660 - Vila Princesa Izabel  
Cachoeirinha - RS, CEP 94940-030

**Unidade de Negócios - SP**

Robson Melo  
Fone: (11) 99651-9958  
E-mail: robson.melo@directriocargas.com.br

Kelly Helena  
Fone: (19) 99655-3455  
E-mail: kelly.helena@directriocargas.com.br



Central de  
Relacionamentos:



comercial@directriocargas.com.br



(21) 97901-9659 (Diretoria Comercial)